



GeoMedia

CARTA ESCURSIONISTICA



EDIZIONE 2016

VIA DEI VULCANI DI FANGO



SCALA 1:25.000



SCARICA GRATIS LA APP

LA VIA DEI VULCANI DI FANGO

la trovi su www.geomedia.re.it/vulfango

punto GPS sulla carta, traccia del percorso, punti di interesse funziona off line, senza collegamento alla rete

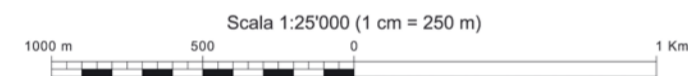

- reticolo chilometrico UTM - ED50 FUSO 32
altimetria in metri riferita al livello medio del mare - equidistanza tra le curve di livello: 20 m
- strada a 4 o più corsie
 - strada a 2 corsie
 - strada secondaria
 - strada non asfaltata
 - rotabile in terra battuta
 - mulattiera
 - sentiero
 - strada statale
 - strada provinciale
 - pista ciclopeditone
 - corsia ciclopeditone
 - 612 percorsi escursionistici segnalati
 - C percorsi del cuore (Comune di Viano)
 - percorsi escursionistici in progetto
 - SVF Sentiero dei Vulcani di Fango - percorso escursionistico - Km 60,7
 - tratto in progetto
 - VVF Via dei Vulcani di Fango - percorso stradale - Km 79
 - aree protette
 - curva di livello 100 m
 - curva di livello 20 m
 - sorgente, fontana
 - punto di interesse turistico
 - limitazione del transito
 - punto panoramico
 - parccheggio
 - area sosta camper
 - attraversamento strada pericolosa
 - Vulcanetti di Fango (Salsa)

€ 5,00

PUNTI DI INTERESSE CULTURALE E AMBIENTALE

- | | | | |
|----|-----------------------------------------|----|----------------------------------------|
| 1 | Borgo di Casola Querciola | 28 | Oratorio di San Rocco |
| 2 | Salsa di Casola Querciola | 29 | Ruderi della Torre di Gavardo |
| 3 | Complesso rurale Cavazzone | 30 | Quercia "ferro sughera" |
| 4 | Salsa di Regnano | 31 | La Rocchetta - complesso fortificato |
| 5 | Mammelloni | 32 | Chiesa di Santa Croce |
| 6 | Castello Querciola | 33 | Santuario di Campiano |
| 7 | Pino silvestre - zone calanchive | 34 | Rupe del Pescale |
| 8 | Oratorio di San Siro | 35 | Borgo di Rontano |
| 9 | Area botanica - peonie e orchidee | 36 | Casa Maffei |
| 10 | Borgo di San Polo | 37 | Area riequilibrio ecologico "In Sécia" |
| 11 | Borgo Cadonega | 38 | Parco e Palazzo Ducale |
| 12 | Castello di Viano | 39 | Duomo di San Giorgio |
| 13 | Borgo Corte | 40 | Villa Giacobazzi |
| 14 | Castello di Rondinara | 41 | Santuario Beata Vergine del Castello |
| 15 | Borgo del Colombaro | 42 | Villa Vigarani Gustalla |
| 16 | Quercia secolare del Monte | 43 | Terme della Salvarola |
| 17 | Chiesa di Ventoso | 44 | Paleo salsa di Montegibbio |
| 18 | Castello della Torricella | 45 | Sito archeologico di Montegibbio |
| 19 | Casa di Lazzaro Spallanzani | 46 | Castello di Montegibbio |
| 20 | Borgo di Canicchio | 47 | Salse di Nirano |
| 21 | Borgo di Montebabbio | 48 | Villa Campori |
| 22 | Borgo di Monti di Cadroggio | 49 | Tomba di Ciro Menotti |
| 23 | Villa Severi | 50 | Castello di Spezzano |
| 24 | Erosioni della Tana dell'uomo selvatico | 51 | Museo della Ceramica |
| 25 | Area fossilifera Rio Rocca | 52 | Museo Dino Ferrari |
| 26 | Castello di San Valentino | 53 | Salse di Puianello |
| 27 | Pieve di San Valentino | | |

Allestimento cartografico: Geomedia Snc, Reggio E. - Stampa: Grafiche Sagi Srl, Bagnolo in Piano (RE)
Coordinamento arch. Giuliano Ceni - Si ringraziano per la collaborazione: CAI Reggio E. - CAI Scandiano - CAI Sassuolo - G.E.R.S.

